



## European Star Sale

Génisses proposées à la vente européenne de Crémone  
le 29 octobre 2010

### Explications des données présentées :

#### Taureaux :

##### Index

FR 8/10 : **695 -3.8 -6 -1.3 +10**

**lait** (kg), **TB** (%), **MG** (kg), **TA** (%), **MA** (kg)

#### Femelles :

##### Pointage

(2) 89-90-88-87 / TB 89

n° de lactation au pointage MA-FO-SL-ME / NG

##### Production cumulée sur les lactations terminées

3/2 1018 **34813** 35.1 **1221** 30.5 **1063**

Nb de vêlage/nb de lactations terminées Nb jours, **lait** (kg), **TB** (%), **MG** (kg), **TA** (%), **MA** (kg)

##### Production 305 jours de la meilleure lactation

ML2 305 **13318** 35.1 **467** 28.3 **377**

n° de la meilleure lactation Nb jours, **lait** (kg), **TB** (%), **MG** (kg), **TA** (%), **MA** (kg)



**Coum Vélia** (grand-mère de Botvilla Finia).



**Coum Vahiné** (pleine sœur de Coum Vélia).

**BOTVILLA FINIA** 04.06.201

FR 2221610864

Co-propriété GAEC Botrel, Arnaud

Botrel et Damien Gaubert (22)

**Gen-Mark Stmatic SANCHEZ**

(Stormatic x Marsh Mara)

FR 8/10 : **695** -3.8 **-6** -1.3 **+10**

ISU 126 **MO +3.7**

**Erbacres DAMION**

(Durham x Encore)

**COUM EURO**

(1) 87-84-86-87 / TB 86

1/1 352 **10264** 3.03 **311** 3.12 **320**

ML1 305 **8994** 3.00 **270** 3.09 **278**

ISU 134 **MO +2.9**

**Altagen-I-MERCHANT**

(Wade x Bellwood)

**COUM VELIA**

(2) 89-90-88-87 / TB 89

3/2 1018 **34813** 3.51 **1221** 3.21 **1119**

ML2 305 **13318** 3.51 **467** 2.98 **397**

**TELIA**

(4) 89-97-92-87 / EX 91

4/4 1696 **61053** 3.26 **1990** 3.08 **1882**

ML3 305 **13261** 3.14 **416** 3.00 **398**

BOTVILLA-FINIA est la parfaite tête de souche pour les éleveurs qui recherchent des vaches à concours mais aussi un pedigree solide.

Sa grand-mère COUM VELIA se distingue par un beau palmarès établi en 2009 : 1<sup>ère</sup> de section à Swiss Expo, Réserve Championne Jeune à Paris, Championne Jeune et Réserve Grande Championne à Eurogénétique et enfin Grande Championne au National de Saint-Brieuc. La pleine sœur de Vélia, COUM VAHINE affiche aussi des résultats impressionnants dans divers concours comme Swiss Expo ou Paris. OLIVIA, leur grand-mère par Skychief, a été la première à montrer l'exemple en remportant des titres à Paris, Eurogénétique et au Dairy Show de Verone.



Cap-Fiere

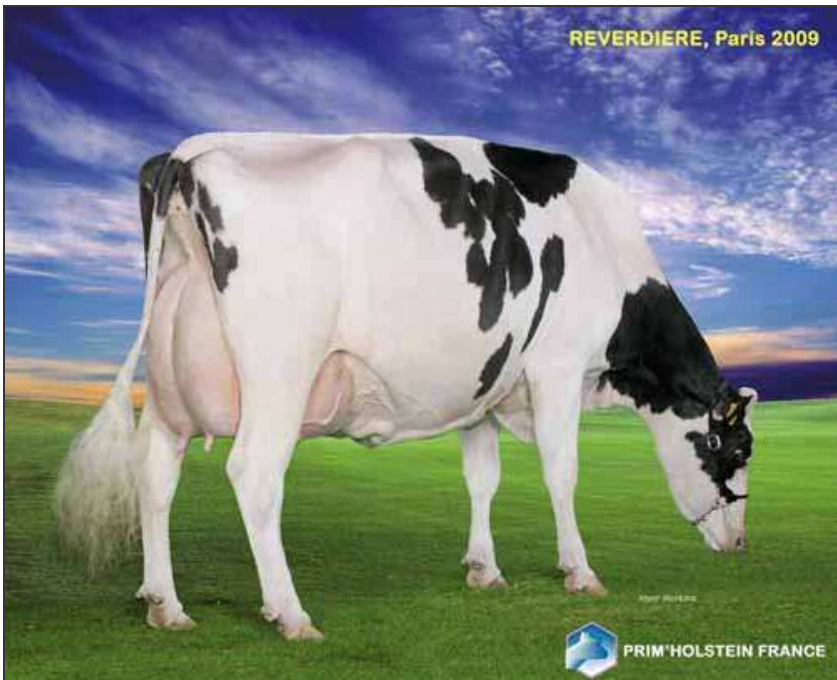

Reverdiere (mère de Cap-Fière).

**CAP-FIERE** 07.04.2010  
FR 2832013826

Pascal Caron  
28340 La Chapelle Fortin

**Gen-Mark Stmatic SANCHEZ**  
(Stormatic x Marsh Mara  
FR 8/10 : **695** -3.8 **-6** -1.3 **+10**  
ISU 126 **MO +3.7**

**Dixie-Lee AARON ET**  
(Luke x Mascot)

**REVERDIERE**  
(6) 97-98-95-91/ EX 96  
6/5 2083 **58142** 4.54 **2642** 3.61 **2099**  
ML5 305 **10691** 4.49 **480** 3.49 **373**  
ISU 102 **MO +1.6**

**ESENTATION**  
(Eagle x Chairman)

**NOISETTE**  
(1) C-TB-TB-B / B 80  
7/7 2048 **58892** 4.52 **2660** 3.51 **2063**  
ML7 305 **10280** 4.32 **444** 3.64 **375**

**JAVELLE**  
(1) B-B-B-B / B 81  
1/1 265 **4754** 5.05 **240** 3.67 **175**  
ML1 305 **4754** 5.05 **240** 3.67 **175**

CAP FIERE est la seule fille de REVERDIERE par Sanchez mais c'est surtout son unique fille vivante. Pointée EX 96 cette année, la note la plus haute jamais donnée en France, REVERDIERE a aussi l'un des meilleurs palmarès français des années 2000 : seule vache à avoir jamais été 2 fois Grande Championne à Paris, membre du lot victorieux à la Confrontation Européenne d'Oldenbourg...  
Meilleure fille de Aaron dans le monde, récemment vèlée de jumeaux, à 10 ans, REVERDIERE est aujourd'hui plus en forme que jamais.



**Amarante** (mère de Equinoxe).



**Chinoise** (fille d'Amarante par Jose).

**EQUINOXE** 19.09.2009  
FR 2941261025

GAEC Cabon  
29830 Plourin

**Braedale GOLDWYN**  
(James x Storm)  
FR 8/10 : 74 +2.8 **+27** +0.9 **+10**  
ISU 164 **MO +3.9**

**Picston SHOTTLE ET**  
(Mtoto x Aerostar)

**AMARANTE**  
(2) 88-86-89-88 / TB 88  
2/1 664 **22197** 3.68 **817** 3.20 **710**  
ML1 305 **11131** 3.65 **406** 3.15 **351**  
ISU 177 **MO +2.2**

**Stouder MORTY ET**  
(Formation x Aerostar)

**UMELIN**  
(1) 85-89-88-82 / TB 86  
1/1 1065 **31269** 3.96 **1237** 3.37 **1053**  
ML1 305 **11850** 3.72 **441** 3.14 **372**

**ROSIERE**  
(2) TB-TB-TB-B+ / EX 90  
2/2 1173 **43042** 4.54 **1953** 3.38 **1456**  
ML2 305 **12971** 4.51 **585** 3.27 **425**

La famille MENTHE est réputée pour ses bons pointages et ses excellents résultats en concours. En 2010, plusieurs membres de cette famille se sont d'ailleurs distingués lors de différents concours : AMARANTE gagne le prix de famille au National de Lezay, sa pleine sœur ARCADE est Championne Adulte du concours régional des Pays de la Loire, sa fille CHINOISE remporte sa section à Lezay et AGATHE est proclamée Championne Jeune à Paris. AMARANTE est une mère à taureaux internationale et l'une des filles de Shottle les plus populaires en Europe. Plusieurs de ses descendants ont été vendus à des CIA, avec des index génomiques élevés.  
Index génomiques de la génisse : ISS 168 MO +3.4



Pébi Venel en 1<sup>ère</sup> lactation (mère de Mel'Estelle).



Pébi Venel en 3<sup>e</sup> lactation (mère de Mel'Estelle).

**MEL ESTELLE** 17.09.2009  
FR 5008143799

EARL de la Méloquerie  
50390 St Sauveur le Vicomte

**Pursuit SEPTEMBER Storm**  
(Storm x Astre)  
FR 8/10 : **63** +3.2 **+30** -1.5 -10  
ISU 119 **MO +2.9**

**Boulet CHARLES ET**  
(Inspiratio x Mark Antho)

**PEBI VENEL**  
(4) 91-90-90-91 / EX 91 (*pointage espagnol*)  
4/3 956 **33148** 3.28 **1087** 3.37 **1116**  
ML3 305 **13507** 3.15 **426** 3.22 **435**  
ISU 112 **MO +1.6**

**Stbvq RUBENS**  
(Astre x Starbuck)

**PEBI TRACY**  
(2) TB-TB-TB-B / EX 90  
5/4 1763 **53112** 3.38 **1796** 3.34 **1775**  
ML4 305 **10716** 3.28 **352** 3.23 **346**

**PRINCESSE**  
(5) B-EX-TB-B / TB 88  
5/5 1818 **61138** 4.11 **2511** 3.58 **2189**  
ML5 305 **12022** 4.03 **484** 3.54 **425**

MEL'ESTELLE est issue de la famille Alma, une vache importée du Canada. Cette famille compte déjà 4 générations de vaches TB ou EX. Sa mère PEBI VENEL a été vendue en Espagne en 2009 où elle a été notée 2 fois EX (3<sup>e</sup> et 4<sup>e</sup> lactation). Cette dernière a non seulement d'excellentes performances de production mais elle affiche aussi des résultats impressionnants : 1<sup>ère</sup> de section pendant 3 années consécutives à Paris, Championne Jeune à Farming Tours et au Régional de Normandie, Réserve Championne Adulte au national de Saint-Brieuc et enfin, Grande Championne de l'open show espagnol Gandagro en 2010.



Aline (mère de Excellente).



Ariane (pleine sœur de Aline).

**EXCELLENTE** 08.07.2009  
FR 3554772531

GAEC Gallais  
35650 Le Rheu

**Erbacres DAMION**  
(Durham x Encore)  
FR 8/10 : -17 -4.2 -37 +1.8 +15  
ISU 133 **MO +4.2**

**Picston SHOTTLE ET**  
(Mtoto x Aerostar)

**ALINE**  
(2) 87-88-89-86 / TB 87  
2/1 698 **23960** 3.31 **794** 3.23 **774**  
ML1 305 **11905** 3.32 **395** 2.98 **355**  
ISU 179 **MO +2.8**

**Stouder MORTY ET**  
(Formation x Aerostar)

**UPREME**  
(1) TB-B-B-C / TB 85  
3/2 1050 **32632** 3.80 **1239** 3.33 **1086**  
ML2 305 **11528** 3.46 **399** 3.08 **356**

**OLIVIA**  
(3) TB-TB-TB-B / EX 90  
5/5 2867 **82887** 4.24 **3514** 3.40 **2820**  
ML2 305 **11944** 4.34 **518** 3.08 **368**

EXCELLENTE vient de la célèbre famille OLIVIA, meilleure Rudolph en ISU et EX90. Avec 9 générations de vaches TB ou EX, cette famille est l'une des meilleures familles françaises pour la morphologie et aussi la production.

Sa mère ALINE est une Shottle particulièrement complète : 8 fils en CIA (dont 1 en Espagne) et d'excellents résultats en concours à Paris et Rennes. EXCELLENTE est sa seule fille par Damion, déjà prometteuse avec un index génomique de 4.10 pour la morphologie.